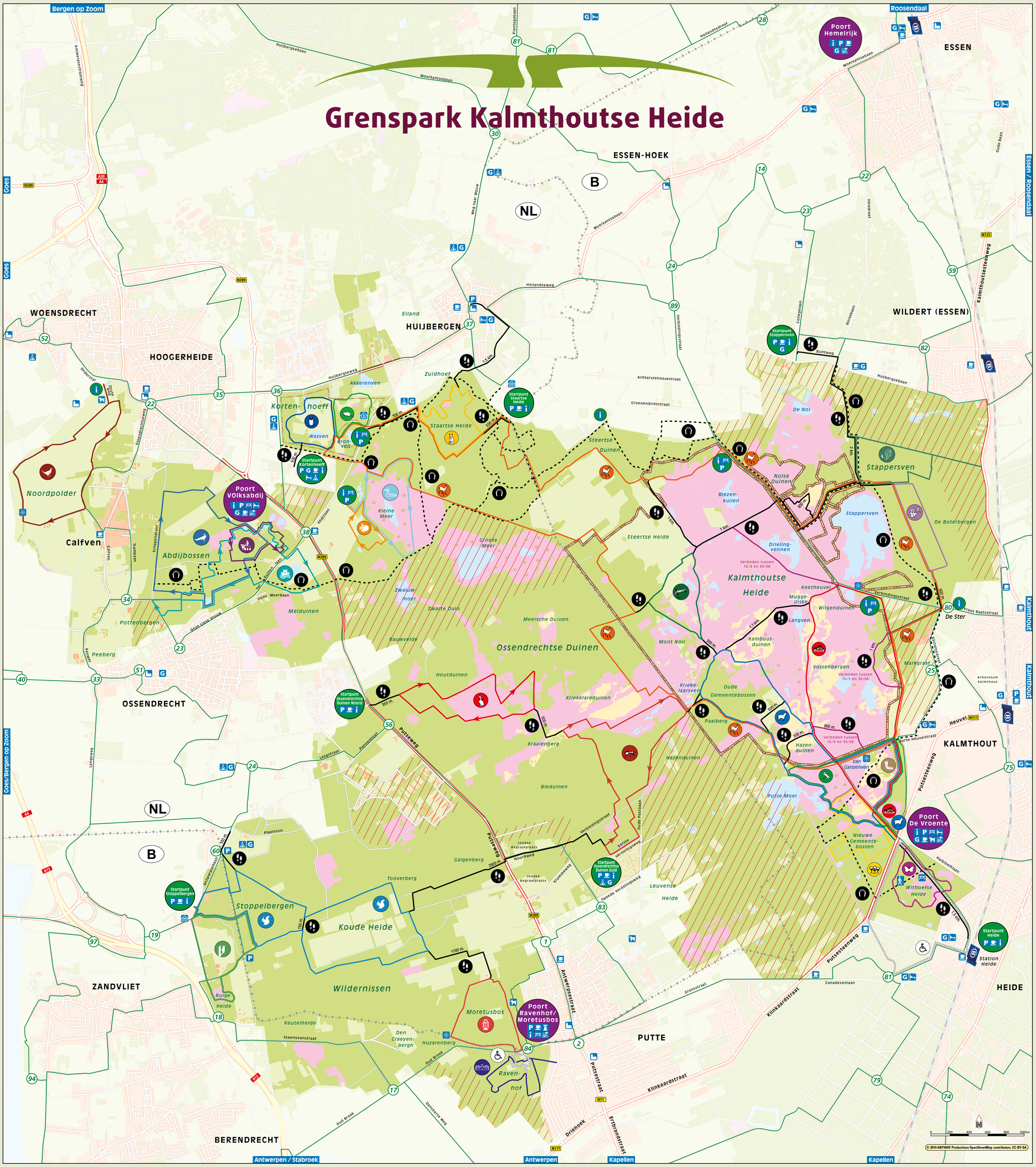

Grenspark Kalmthoutse Heide

twee landen - één natuur

- Bos
- Cultuurland
- Water
- Moeras, drassig terrein
- Heide
- Zand -duinen
- Niet toegankelijk, privé eigendom

Begrazings- en rustgebied Kalmthoutse Heide:
-toegang enkel voor wandelaars zonder hond
-grazers niet benaderen of voederen

Veeraster

- Poort — Toegangspoort tot het Grenspark
- Startpunt — Startpunt
- Infopunt
- Parkeerplaats
- Infopaneel
- Picknickplaats
- Gastheren van het Grenspark
- Hotel / B&B / Vakantiehuis
- Eet- en drinkgelegenheid
- Hondenlosloopzone
- Honden niet toegelaten, ook niet aan de leiband
- Honden toegelaten op wandelpaden, aan de leiband
- Schuilhut
- Manege
- Blindenpad
- Fietsoplaadpunt
- Camping
- Kasteel
- Uitkijkpunt, Uitkijk-, Brandtoren
- Kerk
- Hoofdweg
- Lokale weg
- Overige weg
- Spoorlijn met station
- Staatsgrens
- 14 — Fietsroute met fietsknooppunt

BEWEGWIJZERDE PADEN

Wandelpad Vlinder Educatief pad aangepast voor blinden en slechtzienden, met gratis offline app Vlinderpad. Natuurlijk gemengd bos, droge en natte heide, ven.	2,7 km
Wandelpad Bos Gemeentebos, ven Putse Moer, droge en zandige heide	3,5 km
Wandelpad Rups Toegankelijk met speciale elektrische terreinstoel (Cadwaszile) gratis te lenen bij De Vroente. Niet mogelijk met een gewone elektrische rolstoel. Open zand, ven Putse Moer, heidevlakten, uitkijktoren, bos en duintjes.	4,3 km
Wandelpad Libel Ven Putse Moer, uitgestrekte heidevlaktes, uitkijktoren, bos en duintjes	4,7 km
Wandelpad Duin Uitgestrekte heidevlaktes, waardevolle duinmassieven, natte heide en weilanden	7,5 km
Wandelpad Schaap Heide, bos, vennen, duinen, ven Putse Moer en uitkijktoren	8,5 km
Wandelpad Mier Bos, heide, open zand	6,5 km
Wandelpad Haas Bos, heide en open duin. (mul zand in droge periodes)	4,6 km
Wandelpad Gloriëtte Lanen, cultuurhistorische elementen, rododendrons, uitzichtpunten	2,5 km
Wandelpad Kasteel Parkbos, dreven, oude kasteeltuin met fruitmuur	2,3 km
Wandelpad Eekhoorn Bos op duinenlandschap met open plekken en landbouw	7,8 km
Wandelpad Specht weilanden, woonbos en droge heide	3,4 km
Wandelpad Kikker Vennen, bos, heide en weilanden	6,3 km
Wandelpad Abdij Parkbos, bos, heide, vennen	2,5 km
Wandelpad Pauw Bos, vennen, uitzicht noordpolder	5,0 km
Wandelpad Fazant Polder, steilrand Brabantse Wal	4,7 km
Wandelpad Uil Aansluitend op wandelroute Muis	2,1 km
Wandelpad Muis Droge en natte heide, bos en weiland	1,7 km
Wandelpad Konijn Natuurbeleefpad voor jonge kinderen, heide, bos en vennen	2,5 km
Wandelpad Fuut Vennen, bos, heide, zandverstuivingen, amfibieën en vogels Wandelroute is tegen de klok in	4,0 km
Wandelpad Vos Bebost duinlandschap met heide	3,3 km
Wandelpad Ree Grensoverschrijdende wandelroute. Bos, weilanden, heide, vennen, landduinen	24 km
Wandelpad Hagedis Vennen, bos, grachten en dreven in voormalig landgoed 'Mont Noir'	2,7 km
Wandelpad Eik Bos, historische eikendreven	2,8 km
Wandelpad Bosbes Bos, dreven, parklandschap	2,5 km
Rolstoelpad	
Verbindingswandelpad	
Verbindingswandelpad, niet toegankelijk van 15 maart t.e.m. 30 juni	
Ruiterpad Paardrijden enkel op aangeduide ruiterpaden en openbare wegen.	