

Hoe aanmelden in het e-loket?

1. Surf met **Google Chrome** of **Mozilla Firefox** naar de website www.natuurenbos.be/e-loket

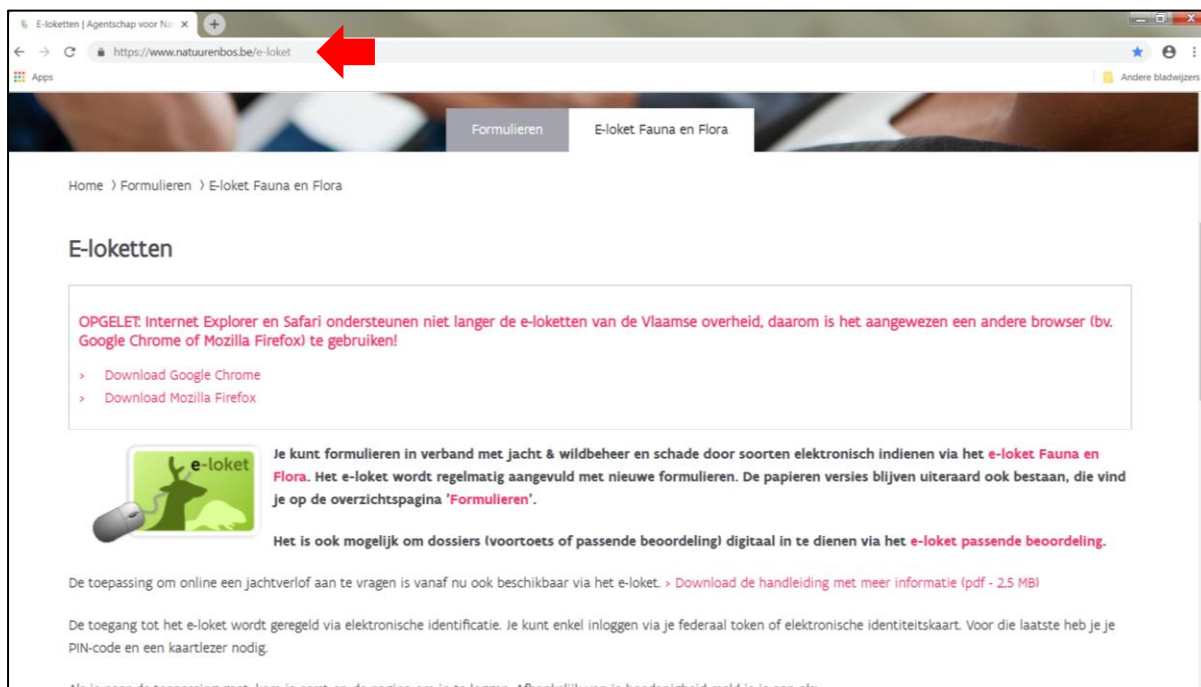

2. Klik op het groene vak 'e-loket'

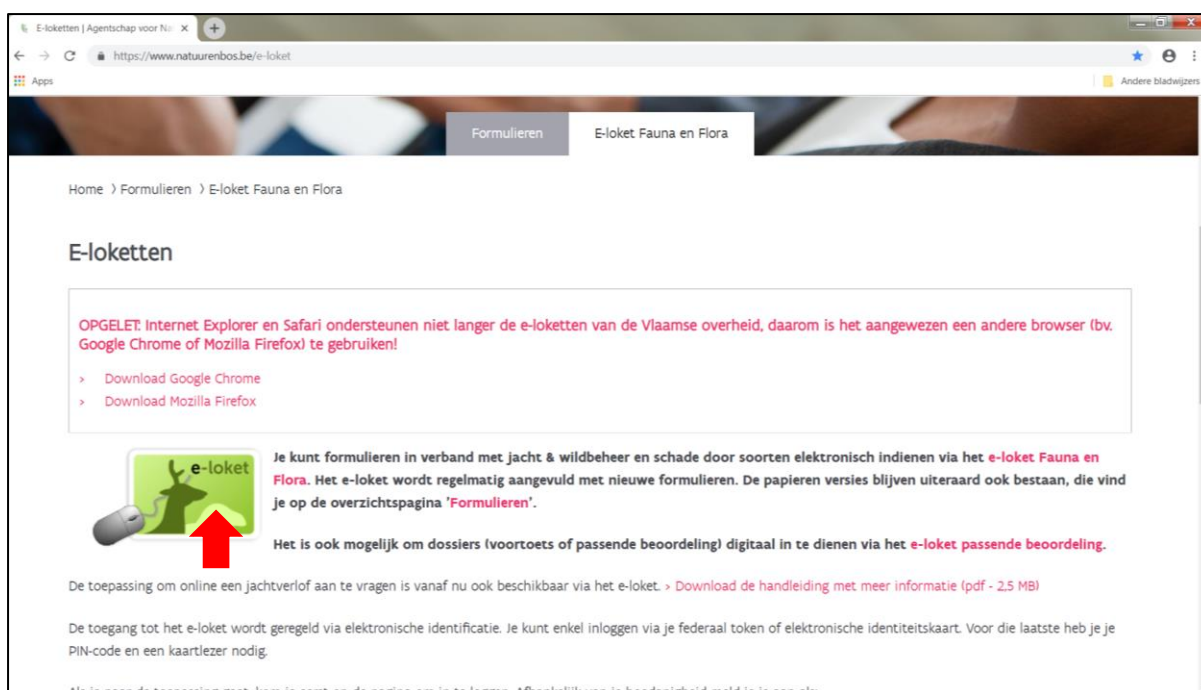

3. Vervolgens kiest u in het keuzemenu de applicatie 'Wildbeheer'

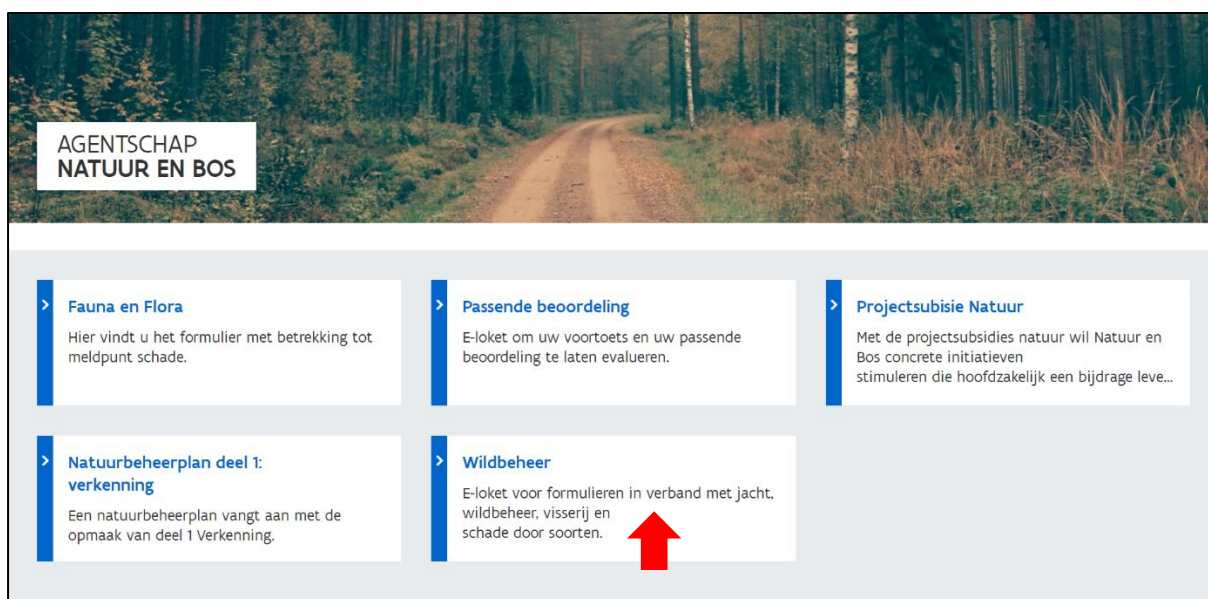

4. Het e-loket verwijst u nu door naar de aanmeldopties.
Indien u via Itsme wil aanmelden, dient u in het bezit te zijn van een smartphone met de bijhorende Itsme-app.

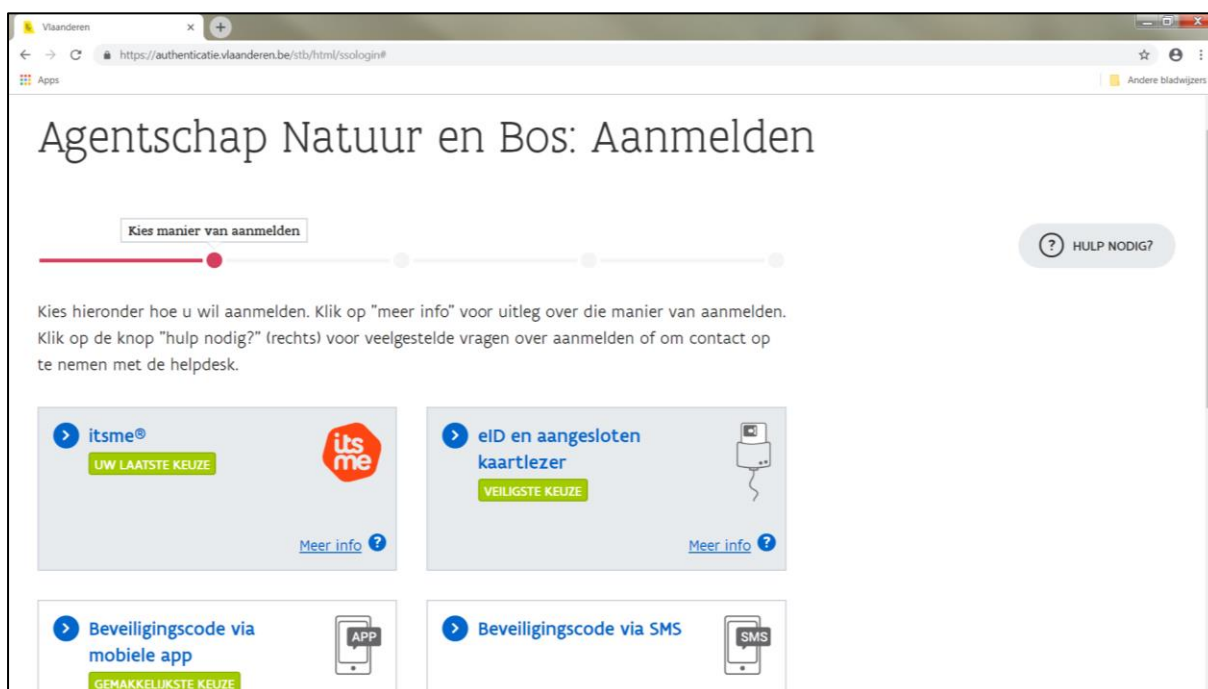

5. Ik kies bij het aanmelden voor het gebruik van de eID en bijhorende kaartlezer.

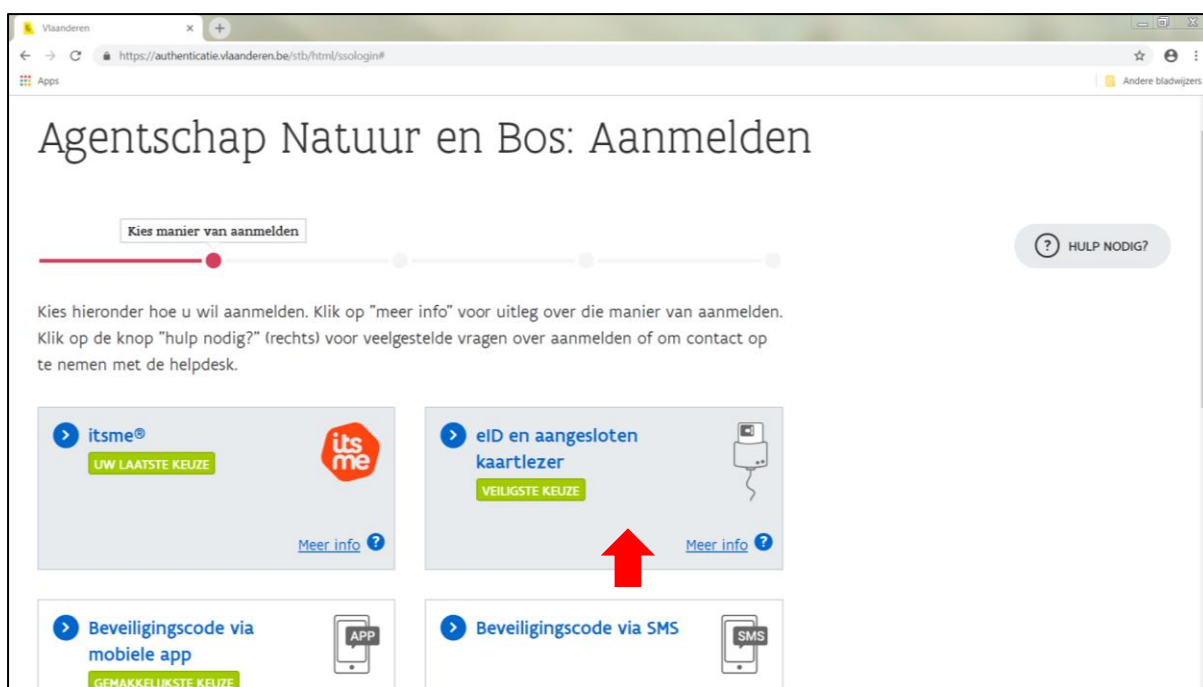

6. Het e-loket stuurt u verder naar de aanmeldpagina.
U plaatst de eID in de kaartlezer en klikt op 'Aanmelden'.

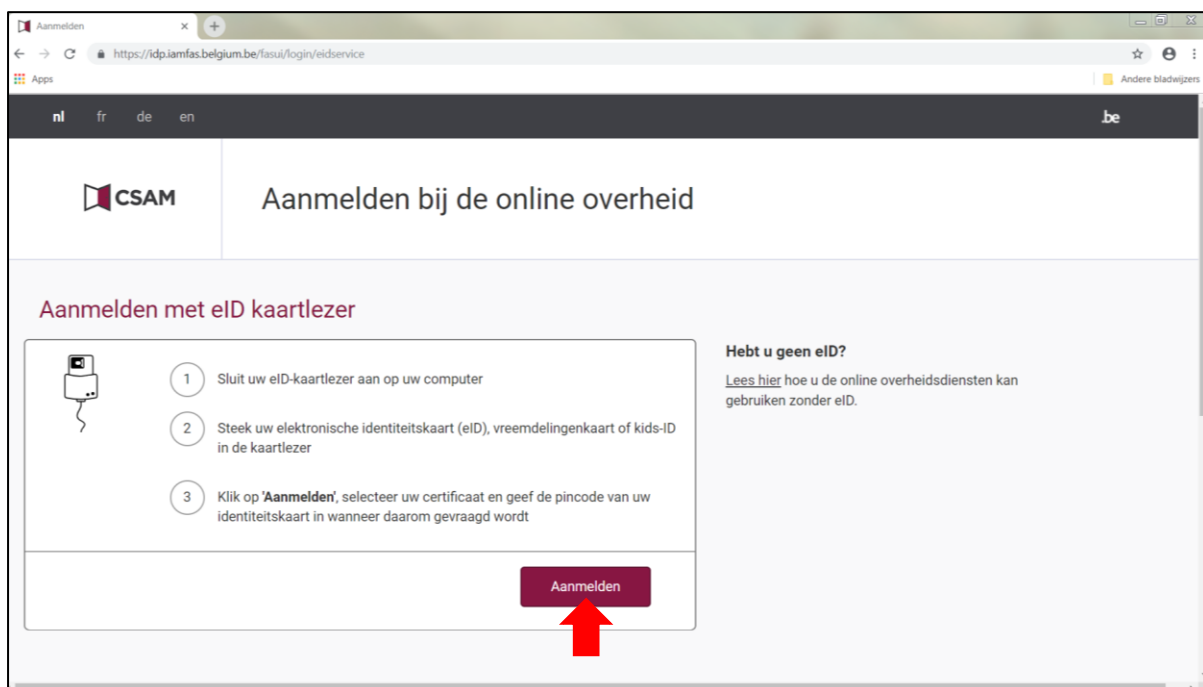

7. Vervolgens dient u uw pincode van uw eID in te voeren.

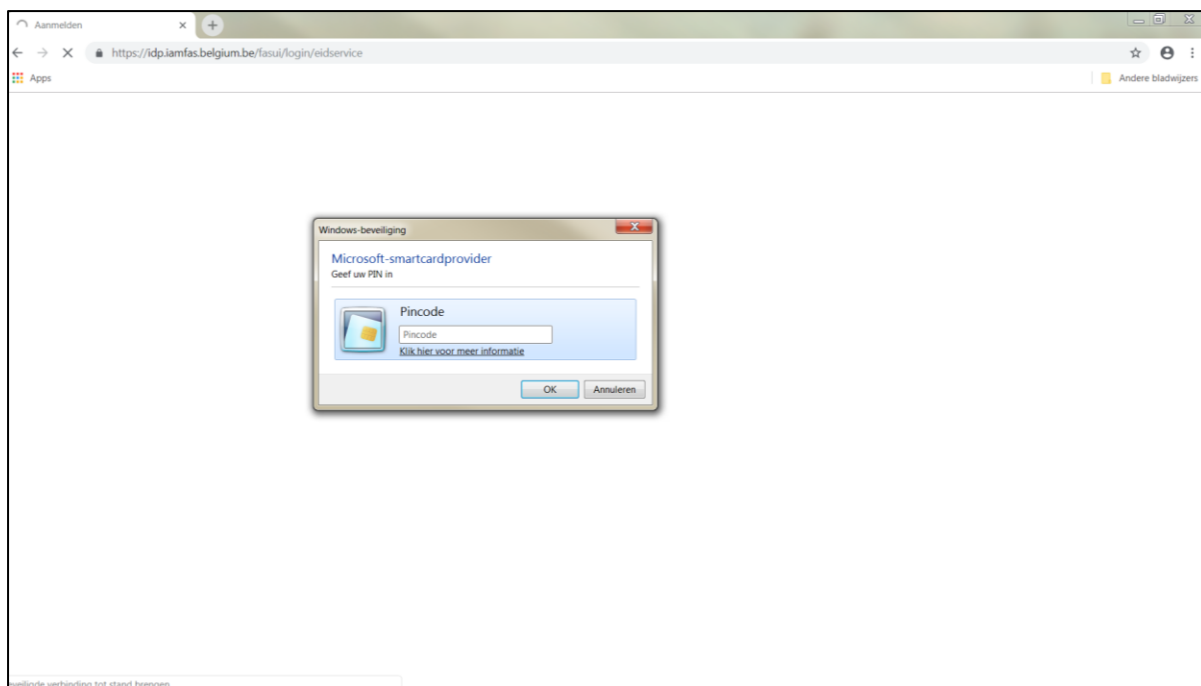

8. Tot slot dient u te kiezen als welke persoon of organisatie u wenst aan te melden.
U kan als burger aanmelden of als WBE (indien u beschikt over een mandaat hiervoor).

Indien u in het bezit bent van een mandaat, ziet u twee keuze-opties:
Uw persoonlijke naam of aanmelden als 'ECONOMISCHE ACTOR' (= WBE).
Vervolgens klikt u uw keuze aan.

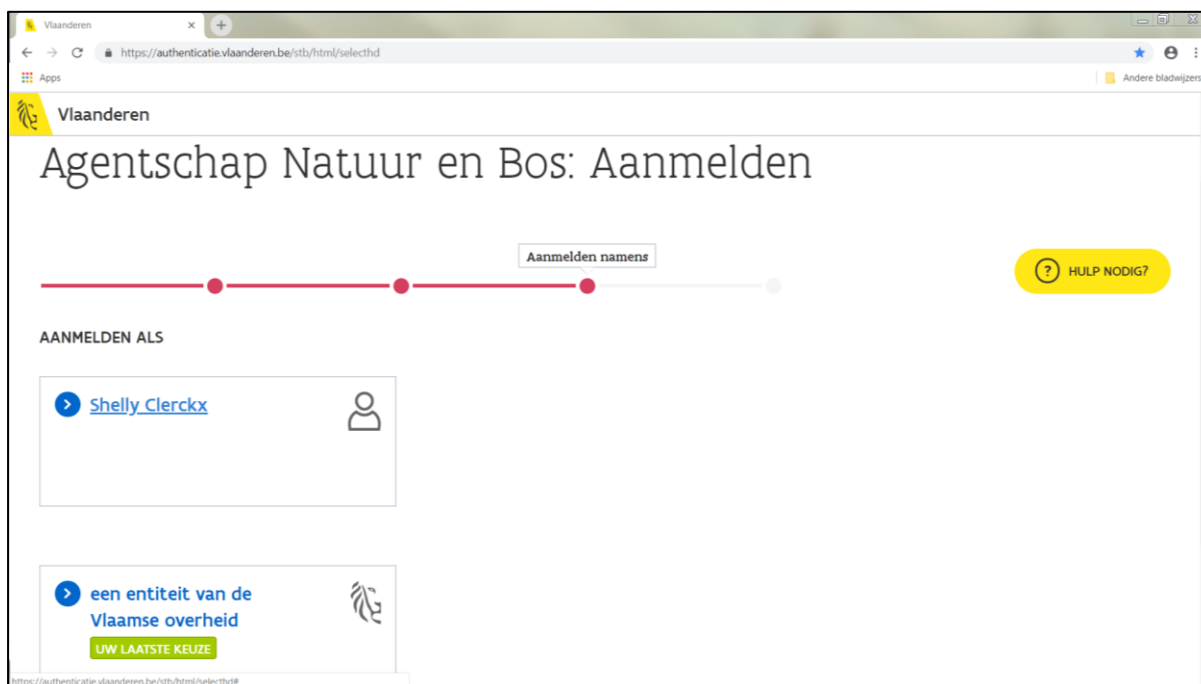

9. U bent nu aangemeld in het e-loket.

The screenshot shows a web browser window with the URL https://eloket.natuurenbos.be/fauna_en_flora/. The page title is "E-Loket Fauna en Flora - Mijn overzicht". The user is logged in as "SHELLY SC". The navigation menu includes "Mijn overzicht", "Formulier aanmaken", and "Help".

Welkom Shelly Clerckx
Welkom op het e-Loket Fauna en Flora.
In het menu "Formulier aanmaken" vindt u de mogelijkheid om:

- uw visserij aan te vragen voor uzelf of voor uw kind(eren) jonger dan 15 jaar;
- uw wildrapport aan te maken via "Wildrapport aanmaken";
- een aanvraag te doen voor een vergoeding voor schade door soorten;
- uw formulieren op te zoeken om ze vervolgens te raadplegen, te bewerken of af te drukken.

Vindt u iets niet meteen terug, aarzel dan niet om de Help functie te gebruiken!

Help
Heeft u vragen bij het gebruik van dit e-loket, aarzel dan niet om ons tijdens de kantooruren te contacteren via onderstaande contactmogelijkheden.
[Stuur een e-mail](#)
Bel gratis 1700
Elke werkdag tussen 9u en 19u

There are two tabs: "Nog in te dienen" (selected) and "Reeds ingediend". Below the tabs is a table with the following columns: ID, Formulier, Aangemaakt op, and In te dienen voor. The table is currently empty.

At the bottom of the table area, there is a pagination control: "pagina 1 van 0 10" and the text "Geen data gevonden."