

Bevindt de boom/bomen zich in een vegetatie die als bos wordt gedefinieerd?

ja

nee

Ga naar 'buiten bos'

Gebeurt de kap binnen het kader van bosbeheer (bos blijft bos)?

ja

nee

Het kappen van de boom / bomen gebeurt met het oog op ontbossing (bos verdwijnt).

Werde de kap opgenomen in het goedgekeurde beheerplan?

ja

nee

De kap mag uitgevoerd worden zoals beschreven in het goedgekeurde beheerplan.

Gebeurt de kap omwille van veiligheidsredenen?

ja

nee

De kap mag onmiddellijk uitgevoerd worden en moet binnen de 24u schriftelijk gemeld worden aan ANB. Een voorstel tot herstelmaatregelen moet binnen de 6 maand voorgelegd worden aan ANB

Gebeurt de kap omwille van sanitaire redenen?

ja

nee

De kap moet twee weken op voorhand schriftelijk gemeld worden aan ANB. Een voorstel tot herstelmaatregelen moet binnen de 6 maand voorgelegd worden aan ANB

Kapmachtiging aanvragen bij ANB

Gebeurt de ontbossing:

- in bos gelegen in de ruimtelijke bestemming woon- of industriegebied?
- in het kader van algemeen belang?
- voor de realisatie van de natuurdoelen én de ontbossing is opgenomen in het goedgekeurde natuurbeheerplan?
- in een vergunde verkaveling?

nee

ja

Ontheffing ontbossingsverbod bekomen bij de minister van Omgeving

ja

Aanvragen omgevingsvergunning tot ontbossing (OV) + realiseren boscompensatie (BC)

nee

Bomen kappen verboden!

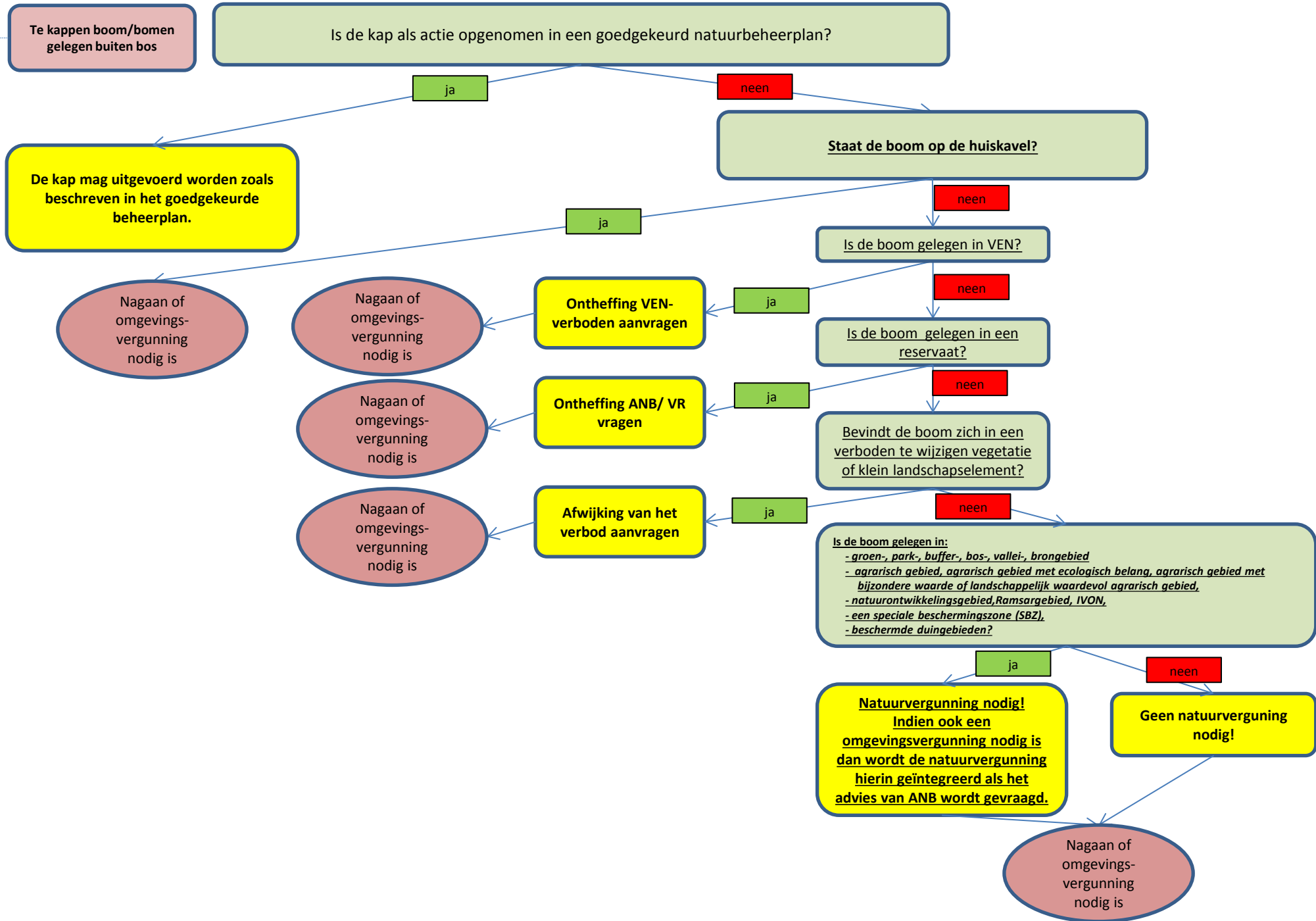

Te kappen boom/bomen gelegen buiten bos

Is de kap als actie opgenomen in een goedgekeurd natuurbeheerplan?

ja

neen

De kap mag uitgevoerd worden zoals beschreven in het goedgekeurde beheerplan.

Nagaan of omgevingsvergunning nodig is

Nagaan of omgevingsvergunning nodig is

Ontheffing VEN-verboden aanvragen

ja

ja

Nagaan of omgevingsvergunning nodig is

Ontheffing ANB/ VR vragen

ja

ja

Nagaan of omgevingsvergunning nodig is

Afwijking van het verbod aanvragen

ja

ja

Staat de boom op de huiskavel?

neen

Is de boom gelegen in VEN?

neen

Is de boom gelegen in een reservaat?

neen

Bevindt de boom zich in een verboden te wijzigen vegetatie of klein landschapselement?

neen

Is de boom gelegen in:
- groen-, park-, buffer-, bos-, vallei-, brongebied
- agrarisch gebied, agrarisch gebied met ecologisch belang, agrarisch gebied met bijzondere waarde of landschappelijk waardevol agrarisch gebied,
- natuurontwikkelingsgebied, Ramsargebied, IVON,
- een speciale beschermingszone (SBZ),
- beschermde duingebieden?

ja

neen

Natuurvergunning nodig!
Indien ook een omgevingsvergunning nodig is dan wordt de natuurvergunning hierin geïntegreerd als het advies van ANB wordt gevraagd.

Geen natuurvergunning nodig!

Nagaan of omgevingsvergunning nodig is

Omtrek te kappen boom >1m op 1m boven de grond?

ja

neen

Is de kap vrijgesteld van de
omgevingsvergunningsplicht?

neen

ja

Omgevingsvergunning aanvragen!

Contacteer gemeente